おたよりのコーナー

✉ 毎年、少しだけ実をつける我が家の梅の木に、今年は枝もたわわに梅の実が実っています。正に『鈴生り』という言葉がぴったりで、収穫が待ち遠しいです。本当にうれしい季節です。
（ペンネーム・今でも私はさん）

✉ 仕事が朝6時から14時、帰ってから母の介護をしています。小さな花壇でトマト・モロヘイヤ・パプリカ・水ナス、フルーツトマト達の顔を見に行く時間が楽しいですが、30分くらい仮眠をしないと体がつらいです。がんばれ私、97歳の母に負けるな!!
（ペンネーム・くちなしさん）

✉ 高校生2人と3人家族であっという間に大きくなり今も苦しいけどスポーツでストレス解消。私は母に似て山芋取りが好きというか山が好きなんです。雨の中母と二人でみずを取りにいってきました。
（ペンネーム・バトミントンさん）

✉ そろそろジャガイモ掘りの時季ですが天気が不安定なのでジャガイモ掘りを控えている日々です。今年のジャガイモの生育はどんなものやら。
（二ツ井町麻生　簾内伊四郎さん）

✉ 初夏の晴れ間をみてペダルをこぐ。道路脇の夏草の香りにセミの鳴き声、汗ばんでも顔にあたる風が心地よい。普段見過ごしていた風景に気付く。
（能代市二ツ井町　畠山　シナさん）

✉ 遠くの山の緑、森や林の緑、出穂前の田んぼの緑、そして青い空を流れる雲を見ている時に、ふいに小鳥の囀りが聞こえてきたり花の香りがしたりすると、次は何？とワクワクします。五感のありがたさをひとしお感じます。
（能代市　平川美記子さん）

✉ 市内各小学校の田植え体験の写真の笑顔やコメントを読み、かつては体験ではなくそれぞれの過程での「1人の労働力」として当たり前の役割だったことを思い出しています。この笑顔の中から将来の能代の農業を担う若者が育ってくれると嬉しく思います。
（能代市二ツ井町　池端満里子さん）

✉ 佐藤組合長さんの就任あいさつを読みました。「農家の皆様の笑顔を守ることが仕事」だとありました。今までの経験を生かして頑張って下さるようお祈りします。
（能代市　田中　武さん）

✉ 庭の雑草は伸び放題。肥料や水をやるでもなし。それでもどんどん伸びる雑草の強さに驚きを感じるばかり。それに比べて人間はなんて弱いのだろう。ちょっとしたことで医師や薬に頼り、それでさえ自分が満足するほど回復できたとは思えない現実である。踏まれても、切られても負けずに生きる雑草の力強さがほしい。
（能代市二ツ井町　児玉　芳乃さん）

✉ 高校野球秋田大会が終了し、角館高校が〝甲子園〟のキップを手にしました。初出場ですが、秋田県代表として臆せず、思いっきり自分達の野球をしてきてほしいとも思います。応援してま～す!!
（ペンネーム・あーちゃんさん）

✉ 学校給食のコーナーを毎月楽しみにしています。どこの学校も、地元で採れた安全なおいしい食材を使っている給食で、小学生の子を持つ親としては恵まれた環境にあるなぁといつも記事を読んで感じています。
（ペンネーム・じょんさん）

✉ 洗濯機が時々、一時停止のランプが点滅して止まってしまいます。故障かなぁ～と思っていたら、犯人は愛ネコのタマでした。「もう～忙しいんだから洗濯機の上で遊ぶのは止めてよね～。」泣いたり、笑ったりの毎日です。
（藤里町　細田志げ子さん）

✉ 7月も終わり、深緑の水田に出穂も目に付くようになってきた。手まめに通い手を加えた稲には、温かみが現れてくるだろう。秋の収穫に大きな期待がかかる。
　さて、トンボと言えば秋を思い浮かべますが、先日あまり目にしない、胴体の真っ赤なトンボを見ました。数年ぶりだ。私たちの若い頃は沢山いたが、その紅に心を惹かれ、足を止め、目で飛んでいく後を追いました。これも自然の力だね。
（能代市　大山　春海さん）

当選おめでとうございます

大山　春海さん（能代市）　池端満里子さん（能代市）
畠山　シナさん（能代市）　細田志げ子さん（藤里町）
簾内伊四郎さん（能代市）

▲誌面の都合上、皆様から寄せられたお便りを、一部割愛させて頂きました。たくさんのお便り、ありがとうございました。

クロスワードパズル

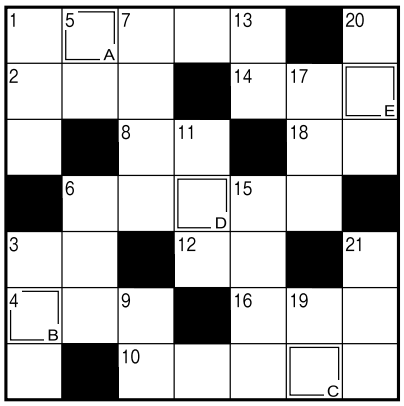

答

A	B	C	D	E

二重枠に入った文字をA → Eの順に並べてできる言葉が答えです。正解者の中から抽選で素敵な景品をプレゼント。どしどしご応募ください。（締切は８月29日必着です）

タテのカギ

01. 生のままの魚を味わいます
03. 頭から潮を吹く海の生き物
05. 金魚はこの魚を品種改良したもの
06. ――で作業したかいあって朝には完成した
07. 「おはよう」「こんにちは」「さよなら」など
09. 正確――の一撃
11. 神社で玉串に使ったり、神棚に供えたり
13. 少しずつ夏の暑さを忘れていく季節
15. 流行の服を着て店頭に立ちます
17. フリーザーを開けると出てきます
19. この帽子、――が広いから日差しを避けるのにぴったり
20. 出雲大社や石見銀山がある県
21. はがきの表の中心に書くもの

ヨコのカギ

01. 美しい青色をした、９月の誕生石
02. 剣道をするとき手に持つ物
03. 土足禁止の所で脱ぎます
04. 果物と砂糖を煮て作ります
06. マグロの赤身を入れた巻きずし
08. パンダがよく食べる物
10. マンジュシャゲともいう花
12. 臼の相方
14. 雲の――から日の光が差す
16. 郵便料金分をぺたりと貼ります
18. 米が実ります

先月号の答え

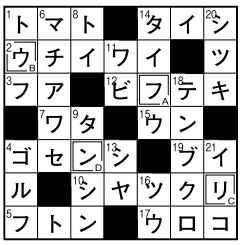

フウリン

●応募方法

ハガキの裏面に答えと住所、氏名、年齢、電話番号、先月良かったコーナー、あわせてお便りコーナーへ**ひと言添えて**ご応募ください。
広報に寄せられたお便り及び当選者の氏名を掲載させていただきます。

宛　先
〒016-0816　能代市富町2―3
JAあきた白神クイズ係